ЦЕНТРАЛИЗОВАННАЯ БИБЛИОТЕЧНАЯ СИСТЕМА ОКРУГА МУРОМ
ИНФОРМАЦИОННО-БИБЛИОГРАФИЧЕСКИЙ ОТДЕЛ

Муромский календарь

Знаменательные и памятные даты
II полугодие 2023 года

ББК 26.891
М91

Муромский календарь: Знаменательные и памятные даты 2023 года. II полугодие / Централизованная библиотечная система округа Муром, Информационно-библиографический отдел; сост. С.Н. Блинова; ред. Ю. Е. Гаибова . – Муром, 2022 . – 74 с.

В Муромском календаре представлена информация о юбилейных датах 2023 года – событиях, которые происходили в Муроме и его окрестностях в разные годы, о людях, родившихся или живших в Муроме и оставивших след в истории города или страны. При составлении календаря были использованы материалы печатных и электронных средств массовой информации.

240 лет со дня рождения

В 1783 году в Муроме
в купеческой семье родился
Алексей Алексеевич Титов
– историк, краевед, предприниматель,
городской голова Мурома (1830 – 1833).
По примеру своего отца вёл летописные
записки, в которые тщательно заносил
различные события и случаи, касающиеся
общественной и частной жизни сограждан
родного города.
За трёхлетнее пребывание городским головой
Мурома проявил деятельное участие
по благоустройству и благосостоянию города
и его жителей.

https://ru.wikipedia.org/wiki/Титов,_Алексей_Алексеевич_(градоначальник)

15 лет назад

3 июля 2008 года по благословению Митрополита Евлогия на территории Спасо-Преображенского мужского монастыря открылась Православная гимназия преподобного Илии Муромца.

http://www.muromgym.ru/sveden/common

10 лет назад

6 июля 2013 года состоялось торжественное открытие и освящение нового здания Православной гимназии на улице Московской.

http://www.muromgym.ru/o-gimnazii/vizitnaa-kartocka-gimnazii/letopis-gimnazii/stroitelstvo-novogo-zdania-gimnazii

115 лет со дня рождения

5 июля 1908 года в сельце Кривицы Муромского уезда родился Александр Михайлович Краснухин – военный летчик, Герой Советского Союза.

//Владимирская энциклопедия: биобиблиографический словарь. – Владимир, 2002. – С.243.

15 лет назад

5 июля 2008 года состоялось открытие станции обезжелезивания в водонапорной башне. Станция, установленная внутри башни, очищает воду, снижает уровень жёсткости.

Муромский хронограф // Муромский край. – 2014. – 2 июля. – С. 20.

Похороны жертв Белогвардейского восстания.
Митинг на соборной площади (июль 1918 г.)

105 лет назад

8 – 10 июля 1918 года в Муроме вспыхнуло контрреволюционное восстание. Организатором стало муромское отделение эсеровской организации «Союз защиты Родины и свободы», которое возглавлял начальник Восточного отряда Добровольческой армии полковник Н.П. Сахаров.

// История Мурома и Муромского края с древнейших времен и до конца двадцатого века: учебное пособие. – Муром, 2001. – С.312-316.

8 июля

День памяти святых
Петра и Февронии Муромских

День семьи, любви и верности

8 июля

160 лет назад

11 июля 1863 года заложен фундамент водонапорной башни. В основании башни – мемориальная плита, на которой обозначено, что сооружение заложено в царствование Александра II и будет именоваться башней господина Ермакова, на средства которого оно было построено.

Муромский хронограф //Новая провинция. – 2007. – 4 июля. – С. 8.

50 лет назад

12 июля 1973 года
Центральная районная аптека № 51 переведена в новое помещение –
на первый этаж недавно построенного дома по улице Л. Толстого, 54.

К сведению населения и лечебных учреждений // Муромский рабочий. – 1973. – 17 июля. – С. 4.

16 июля

День памяти святителя Василия, епископа Рязанского и Муромского

125 лет назад

16 июля 1898 года по инициативе муромского городского головы В.М. Емельянова было организовано добровольное общество «Емельяно-Муромская пожарная команда».

Это общество в значительной мере содержалось на средства Владимира Макаровича.
Он же и возглавлял дружину добровольцев. Пожарная команда насчитывала всего 18 человек. Однако их помощь городской пожарной бригаде была значительной.

Муромский хронограф // Новая провинция. – 2008. – 16 июля. – С.9.

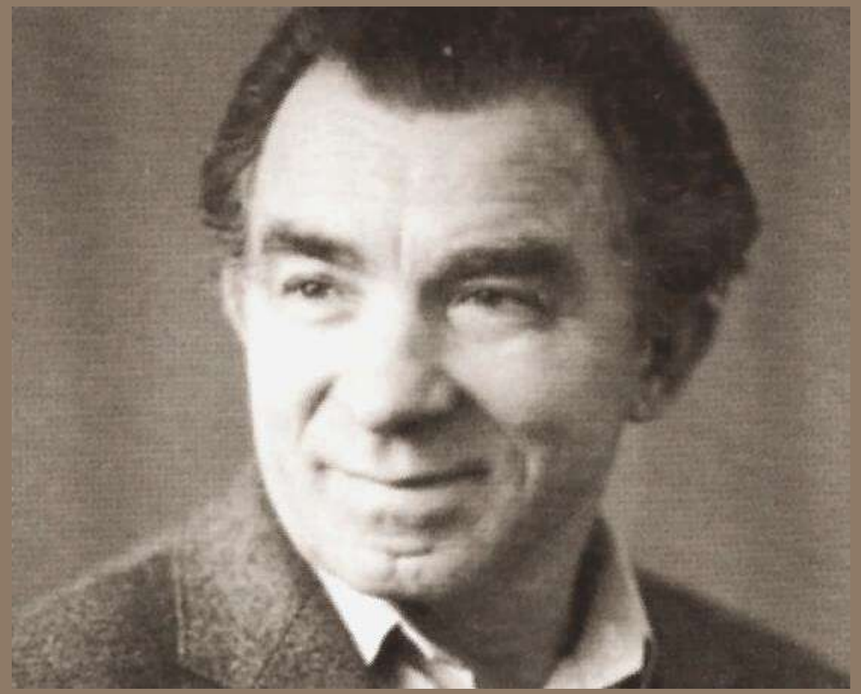

100 лет со дня рождения

16 июля 1933 года в селе Карачарове родился Александр Михайлович Линьков – художник, член Союза художников России.

В 1941 году окончил среднюю школу № 10 города Мурома и добровольцем ушёл на фронт. Участвовал в битве за Москву и зимой 1942 года был награждён медалью «За оборону Москвы».

В июле 1944 года на фронте состоялась его первая персональная выставка.

https://ru.wikipedia.org/wiki/Линьков,_Александр_Михайлович

135 лет со дня рождения

17 (29) июля 1888 года в Муроме родился Владимир Козьмич Зворыкин – инженер-изобретатель в области электроники, основоположник телевидения. В 1919 году В.К. Зворыкин эмигрировал в США.

https://ru.wikipedia.org/wiki/Зворыкин,_Владимир_Козьмич

95 лет назад

Первое упоминание об оказании экстренной медицинской помощи в Муроме датировано 30 июля 1928 года в приказе № 100 горздравотдела :

«Завхозу. Мной замечено, что при отпуске лошади для вызова на экстренную помощь врача разведена ненужная, вредно отражающаяся на здоровье больных волокита, и поэтому с сего числа Вам предписываю дать распоряжение кучеру закладывать лошадь для вызова тотчас же, при первой письменной заявке дежурного персонала по надобности врача».

Первый же пункт «скорой помощи» с самостоятельным штатом санитаров и конюхов появился в Муроме в июне 1932 года.

«Скорая» спешит на помощь / Л. Горячева // Новая провинция. – 1997. – 21 июня. – С. 6.

65 лет назад

Муромский радиотехнический техникум образован 1 августа 1958 года путём слияния Муромских торфяного, машиностроительного и радиотехнического вечернего техникумов, который затем был переименован в Муромский техникум радиоэлектронного приборостроения.

Ныне – это Муромский колледж радиоэлектронного приборостроения.

http://old.mtrep.org/index.html

55 лет назад

Детская школа искусств №2 начинает свою историю с 1 августа 1968 года. Тогда школа называлась музыкальной. Педагогический коллектив насчитывал 10 преподавателей. В 2006 году, с открытием художественного отделения, школа была переименована в Детскую школу искусств № 2.

http://school-art2.ru/

10 лет назад

1 августа 2013 года
муромский мост
стал победителем
Всероссийского
интернет-голосования
на право
почётного звания
«Самый красивый
мост России»,
проводимого Федеральным
дорожным агентством.

https://ru.wikipedia.org/wiki/Муром

20 лет назад

2 августа 2003 года состоялось открытие памятника «Скорбящий ангел» .
Фигуру ангела из броневого листа вырезали на «Муромтепловозе».

Постамент выполнен из гранита. На нём выгравирована надпись:
«Горячие точки и выстрел в ночи… А в сердце, как колокол, память стучит».

http://lubovbezusl.ru/publ/istorija/murom/i/48-1-0-1237

6 августа

День памяти святых благоверных князей Бориса и Глеба

315 лет назад

21 Муромский пехотный полк сформирован 6 августа 1708 года из гренадерских рот Воронежского, Пермского, Вологодского, Великолуцкого, Черниговского, Нарвского и Рязанского пехотных полков, в составе двух батальонов, под названием гренадерского Энзберга полка.
С 13 ноября 1727 года стал называться Муромским пехотным полком.

// История Мурома и Муромского края с древнейших времен и до конца двадцатого века: учебное пособие. – Муром, 2001. –С.173.

105 лет назад

8 августа 1918 года наркомвоенмор республики Л. Троцкий отдал распоряжение о создании в Муроме первых концентрационных лагерей для заключения в них «тёмных агитаторов, контрреволюционных офицеров, саботажников, паразитов, спекулянтов». Предположительно, это заведение разместилось в Спасо-Преображенском монастыре и просуществовало недолго. Такое распоряжение Троцкого было вызвано контрреволюционным восстанием, поднятым в Муроме в июле 1918 года полковником Н.П. Сахаровым и доктором Григорьевым. Восстание было жестоко подавлено, а захваченных в плен белогвардейцев расстреляли в подвальной части дома Каратыгина.

Муромский хронограф // Новая провинция. – 2007. – 1 авг. – С. 9.

165 лет со дня рождения

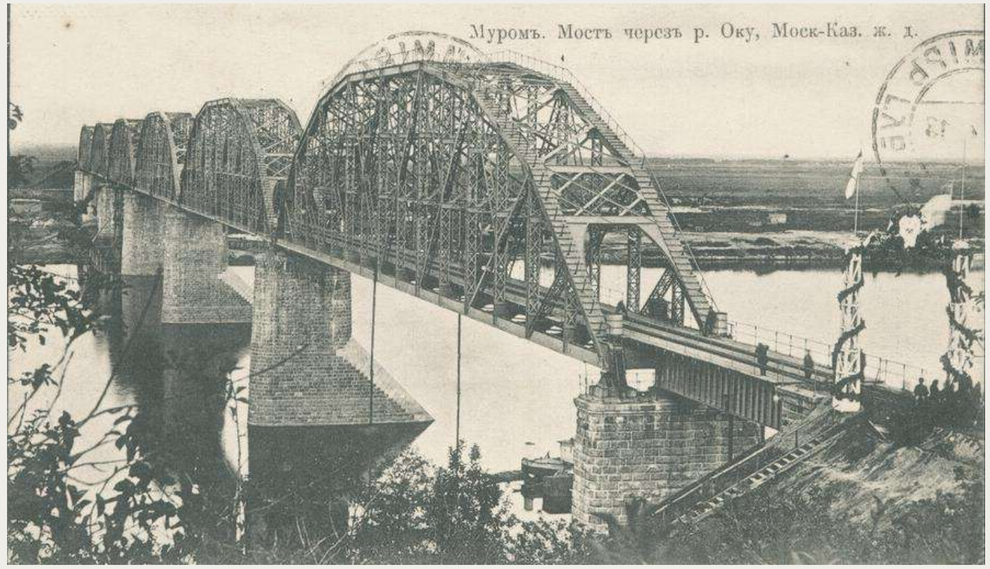

18 (30) августа 1858 года
в Воронежской губернии родился
Проскуряков Лавр Дмитриевич –
крупнейший российский специалист
своего времени по мостостроению.
По его проекту был построен
железнодорожный мост через Оку
в районе Мурома.

Железные плечи Оки / В. Ярохно, В. Клочко // Муромский край. – 1998. – 22 авг. – С. 3.

125 лет со дня рождения

18 (30) августа 1893 года в Муроме родился Николай Павлович Сахаров – генерал-майор, видный деятель Белого движения в Сибири. В 1911 году он окончил Муромское реальное училище, после чего поступил на военную службу. 8-9 июля 1918 года Н.П. Сахаров возглавил восстание против советской власти в Муроме.

https://ru.wikipedia.org/wiki/Сахаров,_Николай_Павлович

95 лет назад

В 1928 году на базе небольших путевых ремонтных мастерских образован Муромский стрелочный завод.
1930 год - начало массового выпуска стрелочной продукции.
ОАО "Муромский стрелочный завод" – ведущее предприятие России по производству стрелочной продукции для железнодорожного транспорта.

https://ru.wikipedia.org/wiki/Муромский_стрелочный_завод

105 лет назад

25 августа 1918 года основан Муромский музей местного края. Заведующим был назначен Владимир Иванович Жадин. Под музей была отведена комната в бывшем доме В.А. Вощинина на Николо-Можайской (Комсомольской) улице.

25 декабря 1918 года создано «Муромское научно-художественное общество при музее местного края», куда входили четырнадцать наиболее активных членов прежнего Муромского научного общества, а также четырнадцать новых – из студенческого кружка.

http://lubovbezusl.ru/publ/istorija/muzei_vladimirskoj_oblasti/m/51-1-0-1238

145 лет назад

31 августа 1878 года собрание Муромской городской думы единогласно избрало купца первой гильдии Василия Даниловича Жадина церковным старостой Напольной церкви.

Василий Данилович родился в 1819 году. Он был очень авторитетным человеком в Муроме и неоднократно избирался на различные городские общественные должности. В 1877 г. Василий Данилович Жадин был избран директором муромского городского общественного банка и исполнял исправно эту обязанность, несмотря на большую занятость руководством сально-свечным, мыльным заводами и паточным заведением, а также торговыми предприятиями и служением церковным старостой Напольной кладбищенской церкви.

http://old.museum-murom.ru/nauch-rab/uvar-viii/kupecheskiy-rod-zhadinyh

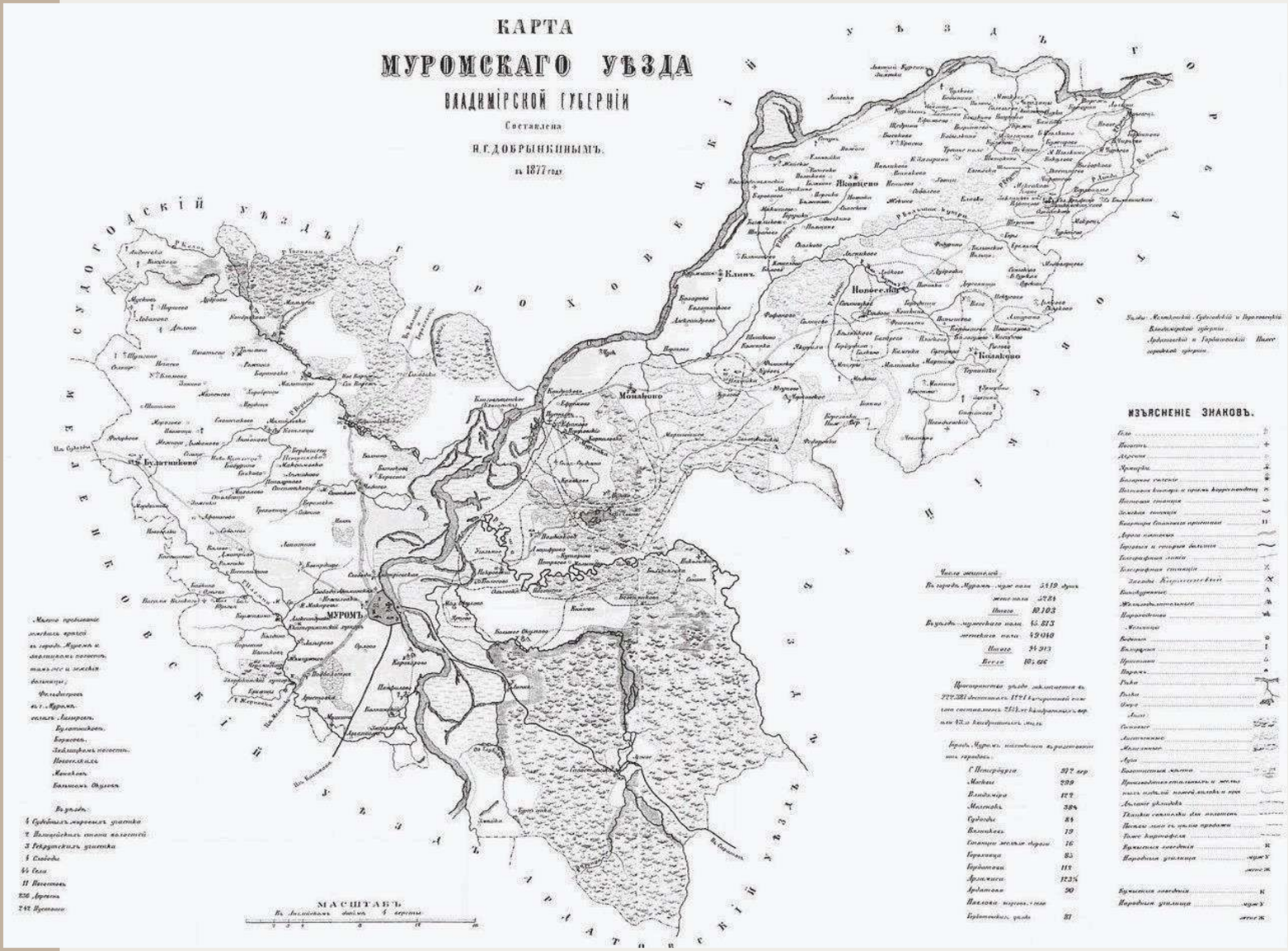

245 лет назад

1 сентября 1778 года
в ходе
административной
реформы
указом Екатерины II
Муром получил
статус уездного города
в составе нового
Владимирского
наместничества.

Муромский хронограф // Новая провинция. – 2009. – 2 сентября. – С.9.

155 лет назад

В 1868 году основана Булатниковская основная общеобразовательная школа Муромского района. Она является одной из старейших школ Муромского района.

http://bulat-school.ru/index/0-2

55 лет назад

1 сентября 1968 года открылись двери новой школы №1, первым директором которой был А.П. Беляев.

Первой школе – 35! / И. Чубарова // Муром. край. – 2003. – 18 нояб.

85 лет назад

1 сентября 1938 года в здании бывшего духовного училища открылась школа № 12.

http://www.муром-школа12.рф/node/190

85 лет назад

16 сентября 1938 год – дата основания Муромского пассажирского автотранспортного предприятия (ПАТП), когда на улицах города появились первые два автобуса, их маршрут проходил от клуба им. Ленина до Дома обороны (ныне военкомат).

Викторова. Н. В будущее «въезжаем» с надеждой!: [65-летие ПАТП] / Н. Викторова // Ва-банк. – 2003. – 5 дек.

110 лет назад

В 1913 году во вновь отстроенным доме, который принадлежал мещанину Николаю Семеновичу Ершову, начал работать электротеатр «Унион». Он имел электрическое освещение и водяное отопление. После революции кинотеатр был национализирован, а с 1945 года переименован в кинотеатр «Луч». В 1978 году кинотеатр «Луч» стал специализированным детским кинотеатром.

https://museum-murom.ru/scientific-work/materialy-konferencij-muzeya/ezhegodnaya-otchetnaya-konferenciya/sbornik-konferencii-2014/sharova-t.-v.-istoriya-kino-v-murome

115 лет со дня рождения

19 сентября 1938 года в д. Репино Меленковского района родился Малюков Анатолий Иванович – советский и российский военачальник, военный лётчик. Начальник Главного штаба — первый заместитель Главнокомандующего Военно-воздушными силами (1990—1999), генерал-полковник авиации (1991), заслуженный военный лётчик Российской Федерации, военный лётчик-снайпер. Детство прошло в Муроме, выпускник школы № 12.

https://ru.wikipedia.org/wiki/Малюков,_Анатолий_Иванович

140 лет назад

21 сентября 1883 года произошло освящение вновь построенного кирпичного здания Муромского духовного училища (ныне школа № 12) преосвященным архиепископом Владимирским и Суздальским Феогностом.

http://www.муром-школа12.рф/node/190

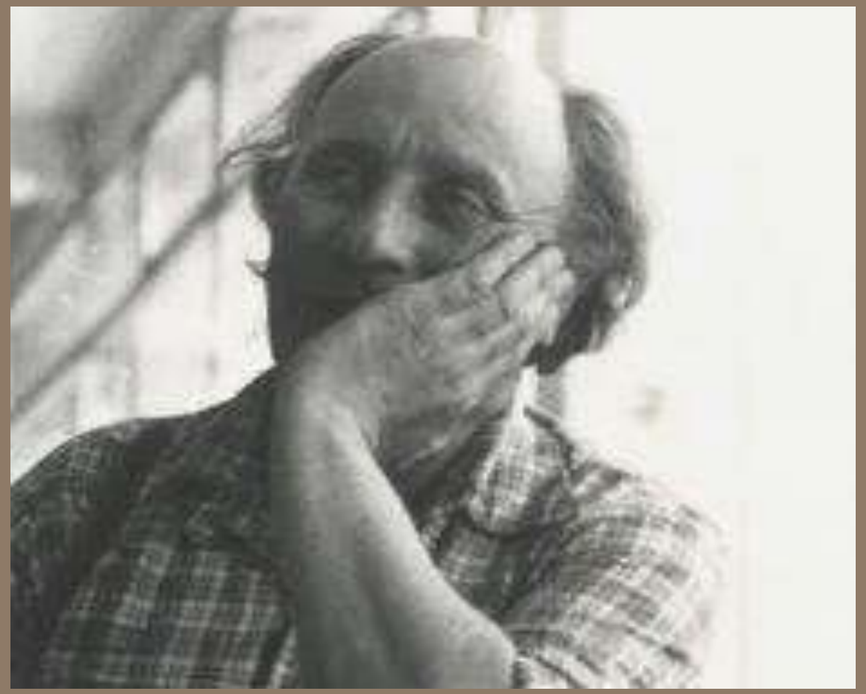

105 лет со дня рождения

25 сентября 1918 года в деревне Максимово Меленковского района родился Михаил Константинович Лёвин — советский художник, участник Великой Отечественной войны, член Союза художников СССР.

В городе Муроме проживал с 1932 года.

С 1949 по 1964 годы работал в Муроме учителем рисования и черчения, вёл изокружок в Муромском Доме пионеров.

https://vshr.jimdo.com/левин-м-к/#ohude

140 лет со дня рождения

27 сентября 1883 года родился
Пётр Павлович Зворыкин –
учёный-биолог, агроном и селекционер,
профессор, специалист по
растениеводству,
чьи научные изыскания и работы
позволили вывести новые
высокоурожайные и рентабельные сорта
ряда сельскохозяйственных культур.

https://museum-murom.ru/scientific-work/materialy-konferencij-muzeya/ezhegodnaya-otchetnaya-konferenciya/sbornik-konferencii-2013/smirnov-yu.-m.-petr-pavlovich-zvorykin

65 лет назад

28 сентября 1958 года
из ворот Муромского паровозоремонтного завода (ныне «Муромтепловоз») вышел первый тепловоз ТГМ-1 мощностью
400 лошадиных сил.
Характерной особенностью новой машины явилось то, что в ней впервые в советском локомотивостроении была применена гидромеханическая передача.

Тепловозы для БАМа// Муром: историко-экономический очерк / Д. Пудков. – Ярославль, 1979. – С.88.

110 лет со дня рождения

3 октября 1913 года в деревне Захарово Муромского уезда родился Михаил Сергеевич Кочетов – Герой Советского Союза, участник боёв на реке Халхин-Гол, командир бронемашины «БА-10». 29 августа 1939 года М.С. Кочетову присвоено звание Героя Советского Союза посмертно .

//Владимирская энциклопедия: биобиблиографический словарь. – Владимир, 2002. – С.240.

85 лет назад

4 октября 1938 года приказом Наркомата боеприпасов было создано управление из 15 человек, которому предписывалось начать строительство нового оборонного предприятия – Муромского приборостроительного завода.

Вспомнили былое ветераны / Н. Григорьева // Муромский край. – 1998. – 10 нояб. – С. 2.

4 ноября 1938 года началось строительство Муромского приборостроительного завода во исполнение Постановления Правительства СССР от 23 октября 1938 года «О строительстве капсюльного завода в районе г.Мурома» в соответствии с Приказом наркомата оборонной промышленности.

http://www.mpzflame.ru/o-predpriyatii/istoriya-predpriyatiya/

140 лет назад

5 октября 1883 года
потомственная
почётная гражданка
Мария Михайловна
Жадина
была избрана
попечительницей
городского женского
начального училища.

Муромские купцы Жадины / В. Чернышев // Муром. RU. – 2000. – 21 нояб.

35 лет назад

В 1988 году было основано Муромское окружное отделение Владимирской областной общественной организации Всероссийского общества инвалидов.

Все эти годы организация занимается защитой прав и законных интересов людей с ограниченными возможностями.

С апреля 2008 г. председателем Муромского отделения является Илья Алексеевич Наркизов - юрист, преподаватель права.

11 октября

День памяти преподобного Илии Муромца

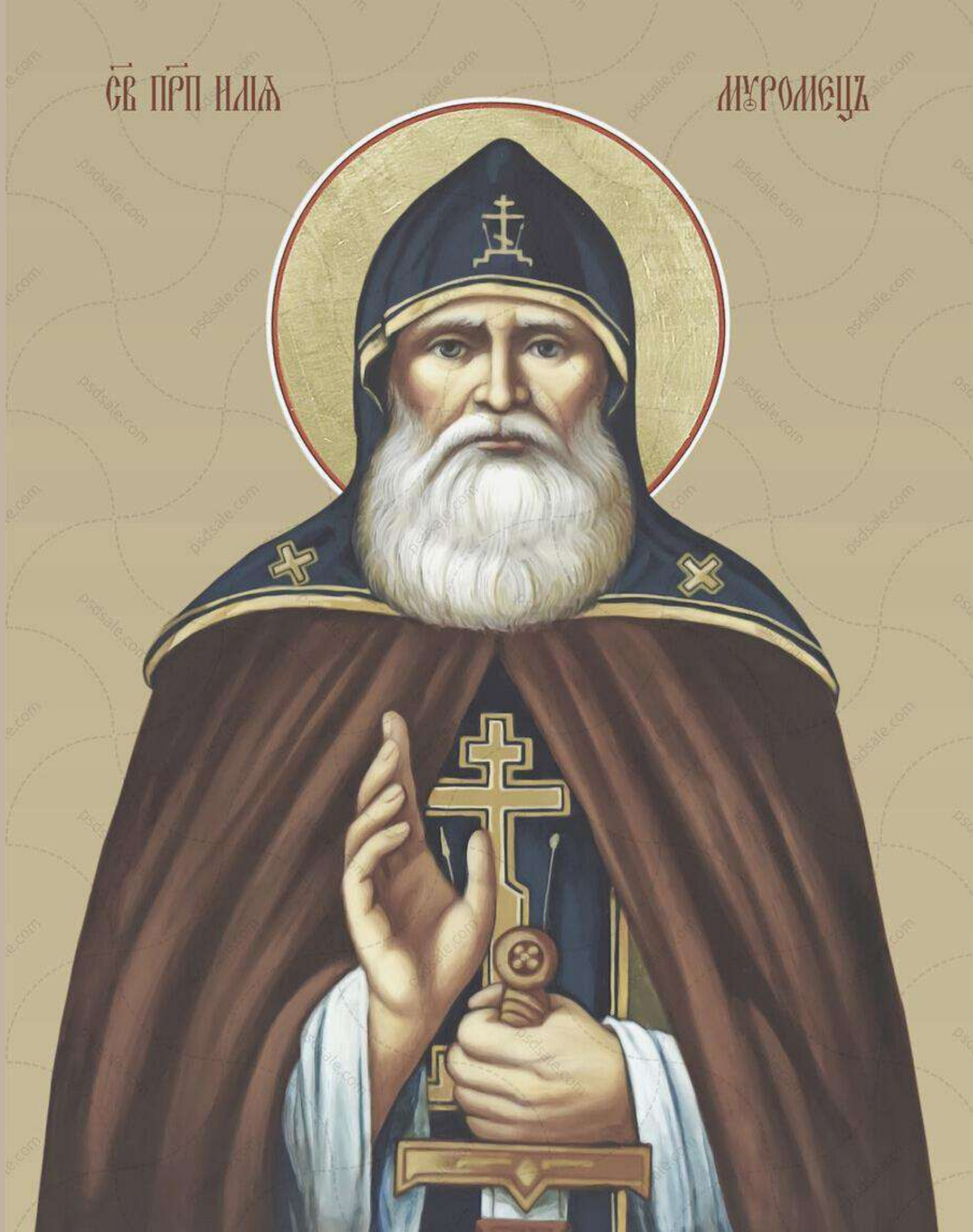

95 лет назад

19 октября 1928 года вышел первый номер двухнедельной объединённой газеты рабочих и служащих Муромского паровозоремонтного завода и железнодорожного узла станции Муром под названием «Железнодорожник».

Газета выходила на четырёх полосах, тиражом 3000 экземпляров.

50 лет в строю / П. Исаков // Ленинский путь. – 1966.

100 лет со дня рождения

20 октября 1923 года в Уфе родился Евгений Викторович Лебедев – ветеран Великой Отечественной войны, офицер советской армии, подполковник запаса.
С 1967 по 2014 гг. работал в Муромском институте Владимирского государственного университета.

http://память-33.рф/gallery/murom-city/lebedev-.html

100 лет со дня рождения

23 октября 1923 года
в Муроме родился
Иван Васильевич Фадеев –
Герой Советского Союза.
Автоматчик разведывательной роты
11-й мотострелковой бригады рядовой
И. Фадеев отличился при форсировании
реки Днепр.

//Владимирская энциклопедия: биобиблиографический словарь. – Владимир, 2002. – С.447.

100 лет со дня рождения

25 октября 1923 года родился
музыкант и композитор
Вениамин Яковлевич Москалёв.
В 1848 году он приехал в Мурома
и более 50 лет отдал делу
развития музыкальной культуры города.
Вениамин Москалёв создал немало
замечательных произведений.
Песня «Наш город» на стихи муромского поэта
Л. Савчука считалась долгое время гимном
Мурома, её мелодия была позывными
Муромского радио.

Таланты Москалева / Л. Куриленко //Муромский край.- 2003.- 28 окт. (N 91).- С. 4.

125 лет со дня рождения

29 октября 1898 года в Москве родилась Зинаида Алексеевна Прибыткова – драматическая актриса, заведующая Панфиловским клубом, Заслуженный работник культуры РФ.

В годы Великой Отечественной войны, когда её театр эвакуировали, З.А. Прибыткова приехала жить в Панфилово и осталась там.

И проросли семена добра / Л. Рожкова // Муромский край. – 1998. – 24 окт. – С. 1.

565 лет назад

В октябре 1458 года в Муроме произошёл сильный пожар.

Во время пожара выгорел почти весь город.

Это событие было отмечено в летописях .

Муромский хронограф // Новая провинция. – 2011. – 26 октября. – С. 7.

155 лет со дня рождения

31 октября 1868 года в Арзамасе в семье потомственных фотохудожников родился Николай Николаевич Сажин.

В Муроме он купил двухэтажный кирпичный дом на Ивановской (Коммунистической) улице и открыл свой собственный фотографический салон (первое упоминание мастерской известно под 1893 г.).

Николай Сажин оставил после себя значительное фотографическое наследие. Он снимал улицы города и окрестности Мурома, особенно ему удавались фотопортреты.

https://ru.wikipedia.org/wiki/Сажин,_Николай_Николаевич

120 лет со дня рождения

1 ноября 1903 года
в селе Дмитриевская Слобода
Муромского уезда родился
Михаил Иванович Быков –
Герой Советского Союза,
помощник начальника разведывательного
отделения стрелковой дивизии,
лейтенант.
Участник советско-финской войны
1939-1940 годов.

https://ru.wikipedia.org/wiki/Быков,_Михаил_Иванович

105 лет назад

Осенью 1918 года
в Муромском уезде
на базе трех помещичьих имений
было создано первое
государственное предприятие –
совхоз «Зимёнки».
В 1964 году совхоз получил статус
госплемзавода по разведению
красногорбатовской породы коров.

«Зимёнки»: 100 лет труда и славы / Е. Носова // Владимирские ведомости. – 2018. – № 182 (22 ноября). – С. 8 – 9.

80 лет назад

Указом Президиума Верховного Совета СССР от 5 ноября 1943 года «за особые заслуги в обеспечении перевозок для фронта и народного хозяйства и выдающиеся достижения в восстановлении железнодорожного хозяйства в трудных условиях военного времени» Чернову Георгию Матвеевичу присвоено звание Героя Социалистического Труда с вручением ордена Ленина и Золотой медали «Серп и Молот».

Г. М. Чернов стал первым Героем Социалистического Труда в городе Муроме.

http://murinfo.ru/p/?id=9581

105 лет назад

7 ноября 1918 года в здании на улице Первомайской в доме № 23 (бывший дом пионеров) был открыт первый в Муроме рабочий клуб, ставший «проводником» новой «пролетарской» культуры.

Муром / Д. Пудков. – Ярославль, 1987. – С. 37.

105 лет назад

10 ноября 1918 года Муромское Добровольное пожарное общество прекратило свою деятельность.

Не получая членских взносов общество добровольно передало Советской власти весь инструмент – трубы, бочки, инвентарь, денежные суммы.

Всё было оставлено в сарае Емельяновской команды. Сарай был заперт, а ключ передан городскому брандмейстеру.

http://lubovbezusl.ru/publ/istorija/murom/i/48-1-0-3473

105 лет назад

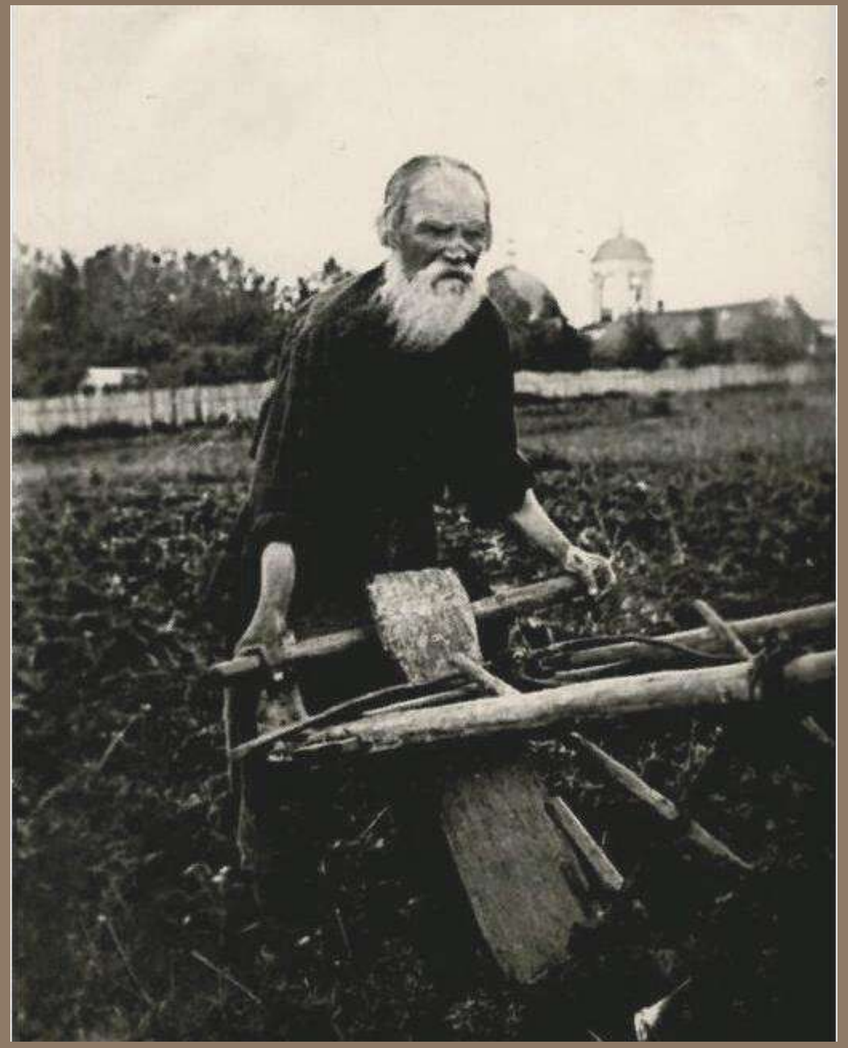

Пахарь. Муромский уезд

15 ноября 1918 года в Муромском уезде создана первая трудовая земледельческая коммуна. Организована она была в Ковардицкой волости и просуществовала до 1925 года.

Муромский хронограф // Новая провинция. – 2010. – 10 ноября. – С.14.

105 лет со дня рождения

18 ноября 1918 года родилась Ирина Леонидовна Кротова – ветеран педагогического труда, отличник народного образования, директор муромской филармонии, почётный гражданин Мурома.

http://book33.ru/tag/pochetnyj-grazhdanin-muroma-2

105 лет назад

25 ноября 1918 года после революции вновь открыла свои двери для читателей муромская городская библиотека.

Читальня переехала на улицу Ленина, а для пополнения библиотечных фондов были конфискованы книги у так называемой местной буржуазии. Так в библиотеке появились книги из личных собраний Н.И. Алферова, А.Ф. Жадина, А.К. Зворыкина, Н.А. Судакова.

Муромский хронограф // Новая провинция. – 2010. – 17 ноября. – С.14.

160 лет со дня рождения

30 ноября 1863 года в Москве родился Шидловский Александр Федорович – государственный и военный деятель, Вятский вице-губернатор, губернатор Олонецкой и Архангельской губерний, русский учёный-краевед.
В 1935 году он был арестован и выслан с женой в Казахстан.
Затем ему разрешили поселиться в ссылке в Муроме, где он и умер в ноябре 1942 года.

https://ru.wikipedia.org/wiki/Шидловский,_Александр_Фёдорович

120 лет со дня рождения

6 декабря 1903 года в селе Кошелево Муромского уезда (ныне Нижегородской области) родился Григорий Сергеевич Хламов
– советский государственный деятель, директор Горьковского автомобильного завода, министр автомобильной и тракторной промышленности СССР, министр тракторного и сельскохозяйственного машиностроения СССР, лауреат Сталинской премии второй степени.
В 1923 году окончил вечернюю школу в Муроме.
В 1926 –1928 гг. работал заведующим Муромским уездным отделом народного образования.

https://ru.wikipedia.org/wiki/Хламов,_Григорий_Сергеевич

245 лет назад

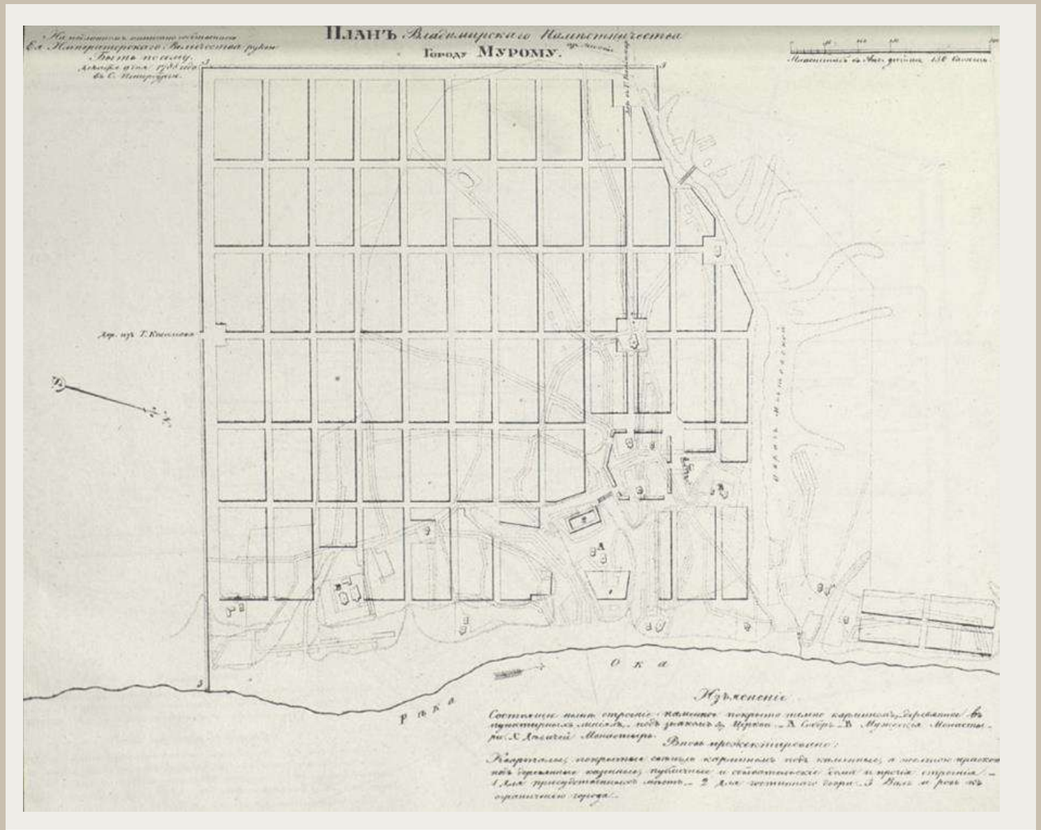

9 декабря 1778 года
императрица Екатерина II
подписала Генеральный план строительства
города Мурома.

Генплану – 215 / Т. Алешина // Ва-банк. – 2003. – 10 дек.

80 лет назад

10 декабря 1943 года открылась Детская музыкальная школа №1, первым директором стала Анна Алексеевна Епанчина.

В память о её заслугах в апреле 2003 года музыкальной школе было присвоено имя А. А. Епанчиной.

В сентябре 2011 года музыкальная школа переименована в Детскую школу искусств №1 имени А. А. Епанчиной.

Муромский хронограф // Новая провинция. – 2010. – 17 ноября. – С.14.

80 лет назад

10 декабря 1913 года бомбардировщик «Илья Муромец» впервые поднялся в небо. Самолёт построен под руководством И.И. Сикорского.

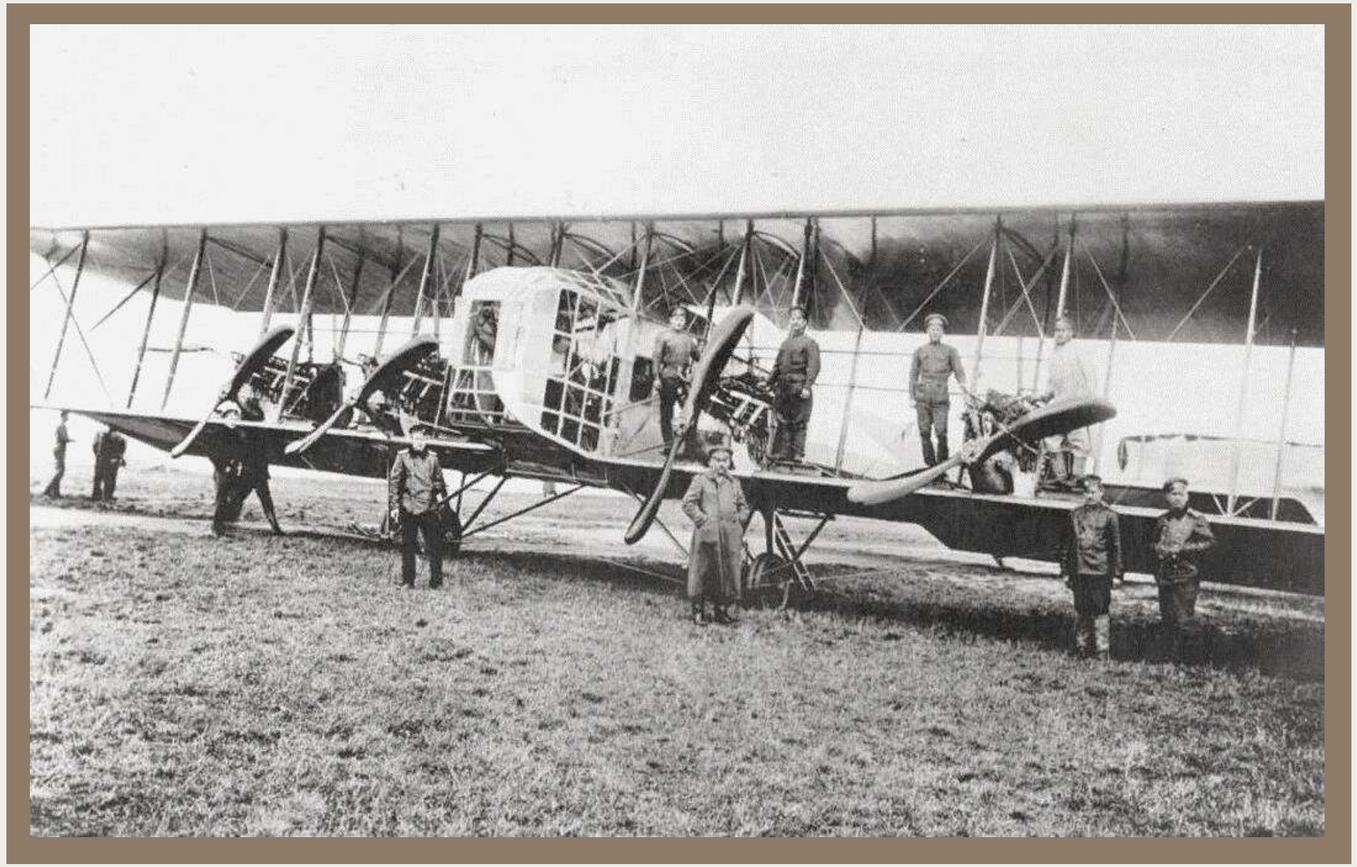

Постройка первой машины завершена в октябре 1913 года. После испытаний на ней производили показательные полёты и установили несколько рекордов, в частности рекорд грузоподъёмности: 12 декабря 1913 года – 1100 кг, 12 февраля 1914 года в воздух было поднято 16 человек и собака, общим весом 1290 кг. Пилотировал самолёт сам И.И. Сикорский.

https://ru.wikipedia.org/wiki/Илья_Муромец_(самолёт)

90 лет назад

Муромский детский дом основан 14 декабря 1933 года и находится в старинном здании, построенном в конце XIX века.

В основном, в детском доме росли беспризорные дети.

У них всё было общее: спальные и игровые комнаты на 20-25 человек, общая столовая и маленькие классы.

http://t29050t.dou.obrazovanie33.ru/o-nas/istoricheskaya-spravka/

105 лет назад

15 декабря 1918 года создана Муромская типография имени III Интернационала, которой передали всё полиграфическое хозяйство национализированных четырёх муромских типографий.
Кроме того, для покупки сырья и инвентаря исполкомом было выделено 50000 рублей.

http://lubovbezusl.ru/publ/istorija/murom/m/48-1-0-4507

315 лет назад

18 декабря 1708 года царём Петром I был издан Указ “Об учреждении губерний и о росписи к ним городов”. Согласно этому указу вся территория России была разделена на 8 губерний во главе с губернаторами.

В 1708 году Владимир, Суздаль, Юрьев-Польский, Шуя, Переславль-Залесский причислены к новоучрежденной Московской губернии, а города Гороховец, Муром, Вязники к Казанской губернии.

http://lubovbezusl.ru/publ/istorija/vladimir/gorod_vladimir_centr_namestnichestva_1778_1796/37-1-0-7183

Годъ изданія первый.

Суббота, 28-го декабря 1913 г.

МУРОМСКІЙ КРАЙ

Цѣна №

Въ Муромѣ 3 к., въ другихъ мѣстахъ 4 к.

№ 2-й. Ежедневная литературно-общественная и экономическая газета. № 2-й.

110 лет назад

21 декабря 1913 года вышел первый номер газеты под названием «Муромский край».

Для издания газеты было создано паевое общество. Членами-учредителями его являлись известные муромские купцы братья Вощинины, инженер-технолог А. Е. Маслов и последний городской голова К. Н. Гладков.

Газета сразу стала популярной в городе, так была очень доступна по своей цене. Номер стоил три копейки, а годовая подписка – шесть рублей.

Муромский хронограф // Новая провинция. – 2007. – 12 дек. – С.8.

160 лет назад

23 декабря 1863 года
в Муроме
А. В. Ермаковым был
открыт приют
для детей неизвестного
происхождения
и первое время
содержался на его
средства,
а затем на доходы
с торговых помещений.

Очерк общественной деятельности в Муроме городского главы Алексея Васильевича Ермакова // Муромский рабочий. – 1991. – 17 мая (№77-78). – С. 3 – 4.

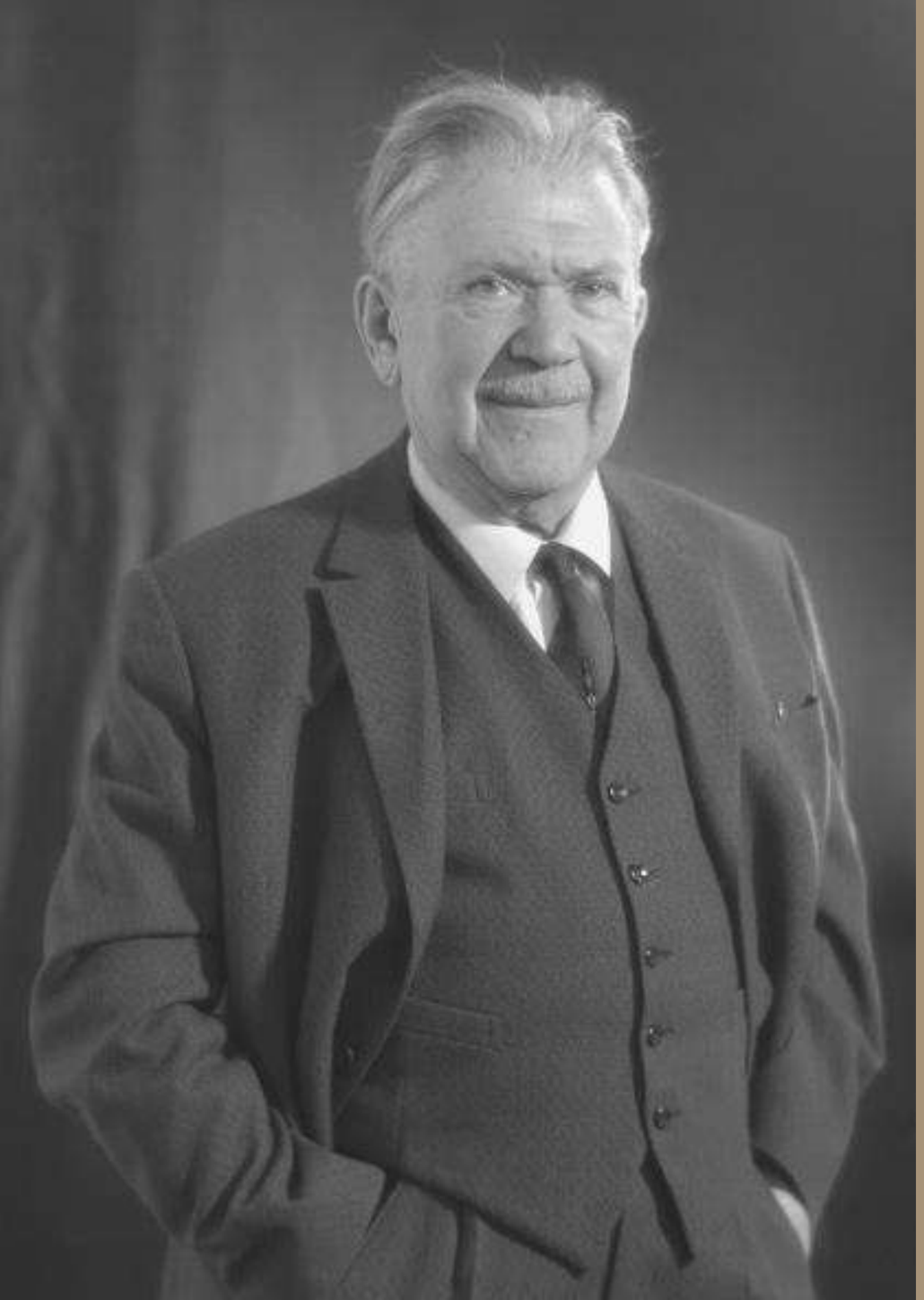

125 лет со дня рождения

25 декабря 1898 года в Муроме родился Константинов Пётр Александрович – актёр театра и кино, народный артист СССР, лауреат Сталинской премии.

В Муроме сохранился дом, в котором прошло детство П. А. Константинова.

https://ru.wikipedia.org/wiki/Константинов,_Пётр_Александрович

75 лет со дня рождения

25 декабря 1948 года
в Муроме родился краевед
Александр Александрович Епанчин.
Посвятил свою жизнь изучению
православной истории
Муромского края.
Собирал предания и легенды
о муромских чудотворцах, святых,
о святынях родного края, проводил
топонимические исследования, изучал
генеалогию дворянских родов.

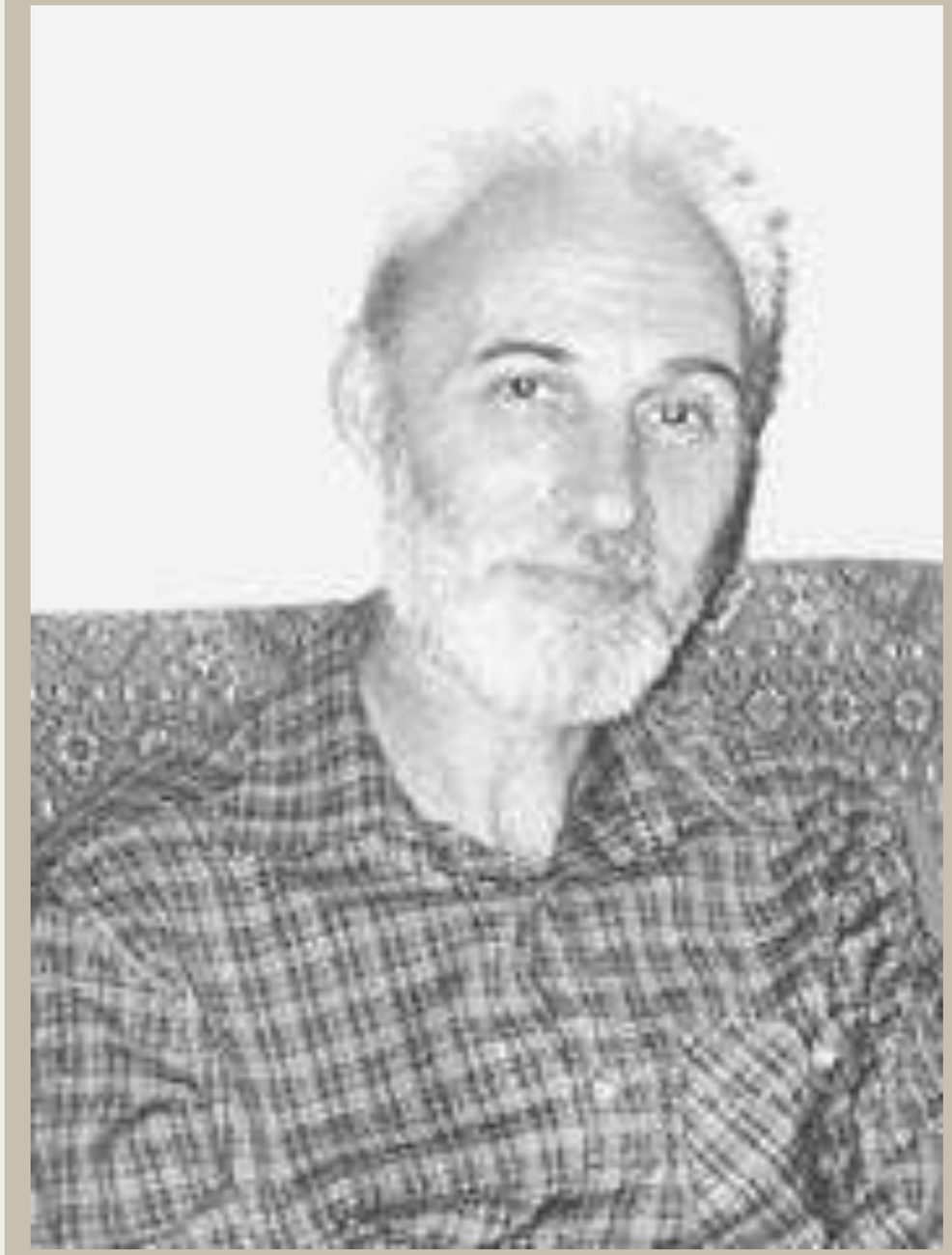

https://ru.wikipedia.org/wiki/Епанчин,_Александр_Александрович

100 лет назад

29 декабря 1923 года Владимир Козьмич Зворыкин подал заявку на получение патента на иконоскоп.

Учёному пришлось пройти через ряд судебных разбирательств, доказывая своё эксклюзивное право на идею новаторской для тех лет схемы электронной передачи изображения.

В конце 1938 года В.К. Зворыкин всё же получил патент на электронное телевидение, который ждал 15 лет.

Муромский хронограф // Новая провинция. – 2011. – 14 декабря. – С. 9.

ПРЕДМЕТНЫЙ УКАЗАТЕЛЬ

Автомобильный мост – 19
Аптека № 51 – 11
Библиотека – 58
Бомбардировщик «Илья Муромец» - 63
Булатниковская школа – 30
Водонапорная башня – 6, 10
Восстание 1918 года – 7, 23
Газета «Муромский край» - 67
Детская школа искусств № 1 – 62
Детская школа искусств № 2 – 18
Детский дом – 64
Зименки, госплемзавод – 52
Кинотеатр «Унион» («Луч») – 33
Музей местного края – 27
Муромский пехотный полк – 22
Муромский уезд – 29
Общество инвалидов – 42
Паровозоремонтный завод – 38, 44
ПАТП – 32
Пожар 1458 года – 49
Пожарная общество – 13, 55
Православная гимназия – 4
Приборостроительный завод – 40
Приют – 68
Радиотехникум – 17
Скорая помощь – 16
Скорбящий ангел, памятник – 20
Стрелочный завод – 26
Типография – 65
Школа № 1 – 31
Школа № 12 – 31, 34, 35

ИМЕННОЙ УКАЗАТЕЛЬ

Быков М. И. – 51
Емельянов В. М. – 13
Епанчин А. А. – 70
Епанчина А. А. – 62
Ермаков А. В. – 68
Ершов Н. С. – 33
Жадин В. Д. – 28
Жадин В. И. – 27
Жадина М. М. – 41
Зворыкин В. К. – 15, 71
Зворыкин П. П. – 37
Константинов П. А. – 69
Кочетов М. С. – 39
Краснухин А. М. – 5
Кротова И. Л. – 57
Лебедев Е. В. – 45
Левин М. К. – 36
Линьков А. М. – 14
Малюков А. И. – 34
Москалев В. Я. – 47
Прибыткова З. А. – 48
Проскуряков Л. Д. – 24
Сажин Н. Н. – 50
Сахаров Н. П. – 23, 25
Титов А. А. – 3
Фадеев И. В. – 46
Хламов Г. С. – 60
Чернов Г. М. – 53
Шидловский А. Ф. – 59

МБУК “ЦБС” округа Муром

«Централизованная библиотечная система» округа Муром

Адрес: г. Муром, ул. Л. Толстого, д. 52

Телефон:+7 (49234) 3-14-00, 3-12-07

Сайт : http://bibliomurom.ru/

Email : bibliografiya@inbox.ru